2023. 3. 9(목)	**동 향 분 석**	동경사무소

제 목	최근 엔캐리 트레이드 현황 및 전망

▣ 지난해 이후 엔캐리 트레이드는 일본과 여타국의 금리차 확대에도 불구하고 위험선호 약화, 환율 변동성 확대 등으로 2000년대 중반 수준에는 미치지 못하는 규모로 이루어짐

▣ 향후 연준의 긴축 지속 및 일본은행의 점진적인 정책전환 등에 따른 내외금리차 추가 확대는 캐리 트레이드 활성화 요인이 되겠지만 글로벌 경기침체 및 위험선호 약화, 시장변동성 확대 가능성 등은 제약요인으로 작용할 것으로 보임

1. 검토 배경

□ 일본과 주요국의 통화정책 기조차이 등으로 일본의 국내외 금리차가 크게 확대되고 엔화가 유일한 글로벌 제로금리 통화로 자리매김됨에 따라 엔화를 활용한 캐리 트레이드에 대한 관심이 증대

○ 엔화 약세가 큰 폭으로 진행되고, 미국과 일본의 단기금리 격차는 엔캐리 트레이드가 활발하였던 2000년대 중반('05~'07년) 수준으로 확대

— 캐리 트레이드는 일반적으로 대상통화국의 금리가 상대적으로 낮고 대상통화의 약세 지속 가능성이 높을수록 유인이 확대

○ 한편 지난해 12월 일본은행의 YCC정책 조정 이후에는 일본 장기금리 상승 및 엔화 강세 전환 등에 따른 엔캐리 트레이드 청산에 대한 우려가 부각되기도 함

⇒ 지난해 이후 엔캐리 트레이드 현황을 살펴보고 향후 엔캐리 트레이드 전개 방향을 점검

엔/달러 환율

미·일 국채금리 격차

자료: Bloomberg

작성자 : 동경사무소 최재혁 차장

2. 엔캐리 트레이드 현황*

* 엔캐리 트레이드는 헤지펀드 등 해외투자자의 거래규모를 파악하기 쉽지 않아 선물거래 포지션, 거주자의 해외증권투자, 외은지점의 엔화차입 및 본점송금 등 대용변수(proxy)를 통해 대체적인 규모 및 추이를 추정

1 **(선물거래 포지션)** 시카고상품거래소(CME IMM)의 비상업 엔화선물 순매도 포지션은 1월말 현재 2.0만계약으로 지난해 10월말(10.3만계약)에 비해 크게 감소

○ 엔/달러 환율 동향에 대한 기대변화에 민감하게 반응하면서 확대 및 축소를 반복하는 가운데 지난해 10월 이후 엔/달러 환율 상승세가 진정됨에 따라 포지션이 빠르게 축소

○ 지난해 전반적인 순매도 포지션 규모도 2000년대 중반(2005~2007년)에 비해 크지 않았음

최근 엔화선물 포지션 및 환율

2000년 이후 엔화선물 포지션 추이

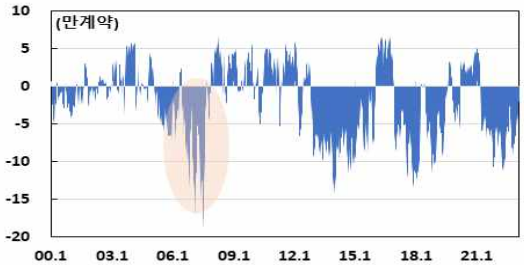

자료: Bloomberg

2 **(FX마진거래)** 주요 8개통화*에 대한 엔화 순매도 포지션은 1월말 2,615억엔으로 금년 들어 빠르게 축소('21말 +1.4조엔 → '22.6말 -0.6조엔 → '22말 -1.2조엔)

* 미달러, 유로, 파운드, 호주달러, 스위스프랑, 캐나다달러, 뉴질랜드달러, 남아공랜드

○ 22년이후 순매도포지션은 대체로 1조엔 내외를 유지하고 있으며 과거에 비해 포지션 규모가 크지는 않은 수준

최근 FX마진거래 포지션[1] 및 환율

2009년 이후 FX마진거래 포지션[1] 추이

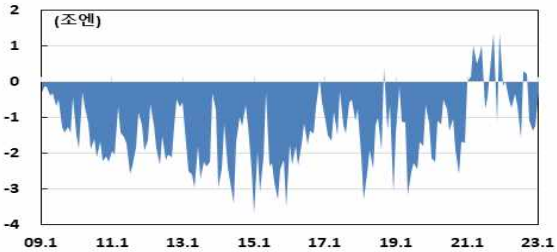

주: 1) 주요8개 통화에 대한 엔화거래 포지션

자료: 일본금융선물협회

○ 한편 2022년중 FX마진거래 규모*는 월평균 1,000조엔을 상회하여 20~21년에 비해 2배이상 증가

* 유로화/미달러화, 파운드화/미달러화 등 이종통화 거래 포함

— 미달러화/엔화 거래비중은 '23.1월중 87%로 지난해 하반기 이후 상승세

FX마진거래 거래량[1)]

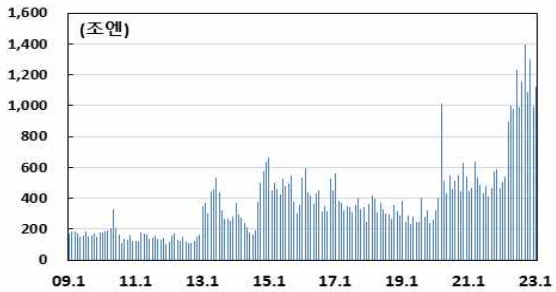

주: 1) 월간거래량

미달러화/엔화 거래비중

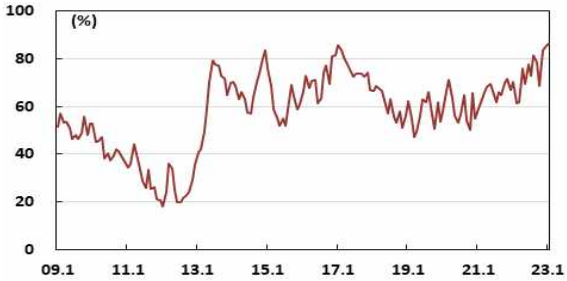

자료: 일본금융선물협회

3 **(해외증권투자)** 일본 거주자의 해외증권투자는 2022년중 중장기 채권을 중심으로 19.4조엔 순매도*를 기록

* 주식 +3.6조엔, 장기채 -21.7조엔, 단기채 -1.3조엔

○ 기관별로는 '22년 상반기에는 은행이, 하반기에는 보험사가 순매도를 주도

거주자 해외증권투자 추이

자료: 재무성

투자자별 해외증권투자 추이

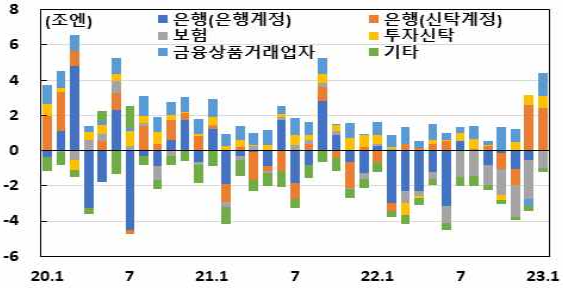

○ 민간투자자들은 연준의 금리인상에 따른 채권가격 하락, 헤지비용의 큰 폭 증가 등에 따른 실질수익률 하락 등으로 해외채권 투자를 크게 축소

— 헤지비용을 감안한 미국채 10년물에 대한 실질수익률은 22년 하반기 이후 마이너스(-)로 전환

— 생명보험사의 해외채권에 대한 헤지비율은 60%초반대까지 하락

미국채10년 금리 및 헤지비용[1)]

주: 1) 3개월 선물환매매 기준
자료: Bloomberg

생명보험사[1)] 해외채권 헤지비율 추이

주: 1) 일본생명, 제일생명, 스미토모 기준
자료: HSBC

<참고>

외국인의 국내(일본) 증권투자 현황

□ 외국인투자자는 22년중 장기채권을 중심으로 일본 증권을 4.1조엔 순매도

* 주식 -0.9조엔, 장기채권 -10.8조엔, 단기채권 +7.6조엔

○ 장기채권은 일본은행 통화정책 기대변화에 따라 순매도포지션 구축 및 해소를 반복

— '22.6월 및 9월 장기채권을 대규모 순매도하였다가 통화정책 기조가 유지되자 순매수 전환하였으며, 12월이후 재차 대규모 순매도로 전환

○ 주식은 글로벌 주식시장 조정과 완화적 통화정책 지속 등이 엇갈리며 소폭 순매도

외국인 일본증권투자(연간)

외국인 일본증권투자(월별)

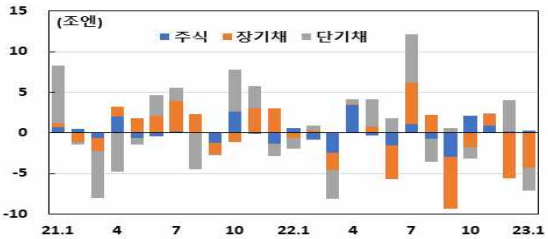

자료: 재무성

4 **(본지점 송금)** 외국은행 일본지점의 본지점간 송금액은 22년말 12.0조엔으로 21년말(8.7조엔)에 비해 3.3조엔 증가

○ 05~07년중 20조엔을 상회하였던 외은지점의 본점 송금액은 '10년 이후 대체로 5~10조엔 수준에 머무르다 연준의 금리인상이 시작된 22.3월이후 가파르게 증가

외은지점 본점 송금액[1)] 추이

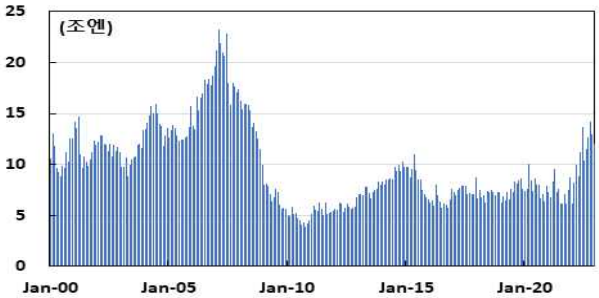

주: 1) 외은지점 본지점계정(자산) 자료: 일본은행

3. 평가 및 전망

□ **(평가)** 엔캐리 트레이드는 지난해 이후 일본과 여타국의 금리차 확대에도 불구하고 위험선호 약화, 환율 변동성 확대 등의 제반여건으로 과거와 같이 활발하게 이루어지기 어려웠던 것으로 보임

○ 단기 금융시장, 주식시장 등의 위험지표가 2021년에 비해 상승하고 글로벌 외환시장의 변동성도 확대

TED 스프레드[1)]

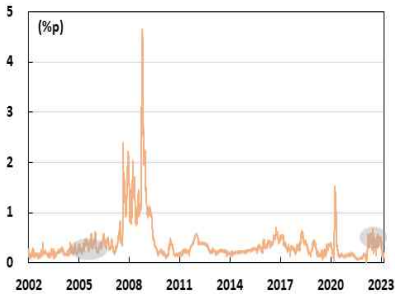

VIX

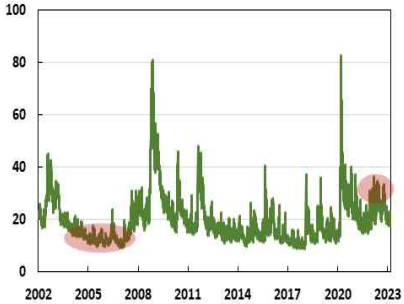

Deutsche FX 변동성 지수

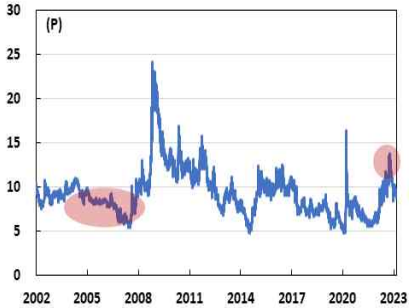

주: 1) Libor(3M)-미국채(3M)

자료: Bloomberg

□ **(전망)** 엔캐리 트레이드는 연준의 긴축기조 지속 등에 따른 금리차 추가 확대 등 우호적 요인과 글로벌 경기침체 및 시장 변동성 확대 가능성 등 부정적 요인이 엇갈리면서 전반적으로 제한적 수준에서 확대와 청산을 반복할 가능성

○ 일본은행 우에다 총재후보자가 의회 청문회 등을 통해 밝힌 완화정책 계승 의지 등을 감안할 때 일본은행의 긴축기조 전환은 점진적으로 진행될 것으로 예상

— YCC조정으로 일본 장기금리가 다소 상승하더라도 마이너스 금리 등 대규모 금융완화 기조는 유지되면서 캐리자금의 조달금리에 미칠 영향력은 크지 않을 전망

○ 금년 들어 외환 및 주식 시장 변동성이 지난해에 비해 낮아지고 있으나 글로벌 경기침체, 주요국 긴축기조 강화 등으로 변동성이 재차 확대될 수 있음

○ 다만 ①일본은행의 완화정책 지속과 연준의 긴축기조 완화 등에 따른 위험선호 회복, ②글로벌 경기침체 등에 따른 글로벌 위험선호 약화와 인플레이션 지속 등에 따른 일본은행의 예상보다 빠른 긴축전환 등의 경우 대규모 캐리 트레이드 확대 및 청산 가능성도 잠재